南向きの為陽当たりや風通しも良く快適な生活が楽しめます。TVモニターホン、シャンプードレッサー付きです。インターネットWifi&鹿児島放送無料の「ついちょるーむ」対応です!2台目駐車場も2,000円で確保できるのでファミリーの方でも安心です。

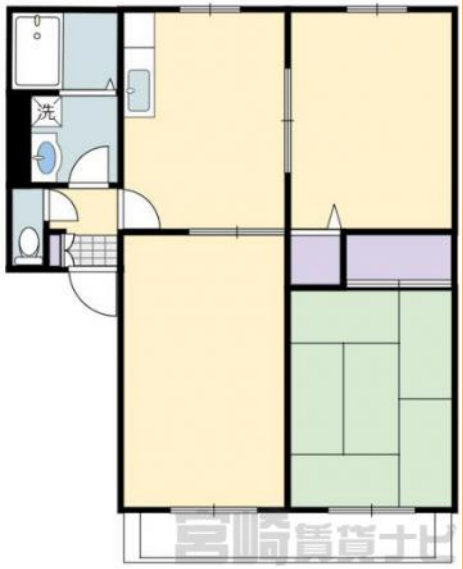

初期費用

敷金	0円
礼金	100,000円
仲介手数料	55,000円
定額精算	0円
鍵交換費用	18,700円
火災保険料	18,000円
家賃保証料	30,528円
合計	222,228円

※上記は、概算の参考金額であり、契約金額を保証するものではございません。また、別途前家賃等が必要となります。

レトア花の森 II 201

物件No.	4100553349
部屋No.	201
間取り	3DK (53.5㎡) 和6 洋6 洋7.5 DK6
賃料	50,000円
共益費	なし
駐車場	有り 込
住所	本郷・赤江エリア 宮崎県宮崎市東宮
交通	東宮団地1丁目バス停まで徒歩4分
構造	鉄骨造2階建
築年数	2001／03(23年9ヶ月)
入居時期	即入居可能
小中学校	国富小学校(1,570m) 本郷中学校(2,230m)
備考	

この物件の詳細は
https://www.miyazaki-chintai.com/search/details_a69543.html

大興不動産
宮崎県宮崎市中村西3丁目1-5

南店賃貸営業課
免許番号：国土交通大臣(02)009194号
（公社）全国宅地建物取引業保証協会　（一社）宮崎県宅地建物取引業協会
（一社）九州不動産公正取引協議会　取引態様：仲介

TEL：0985-50-7777
FAX：0985-54-7600

情報有効期限：2025/01/05