クラシックモダンな落ち着いた雰囲気の漂うデザイナーズマンションです。充実した設備と黒を基調とした外観と室内のデザインは、賃貸を感じさせない雰囲気です。インターネット無料使い放題、宅配ボックス、鹿児島放送2ch、BS(一部)視聴無料、更に防犯カメラ付き、両面グリル付3口コンロ、浴室乾燥機付きの充実設備です。更に天井高2850mmのリビングはよりゆったりとした空間を演出してくれそうです。

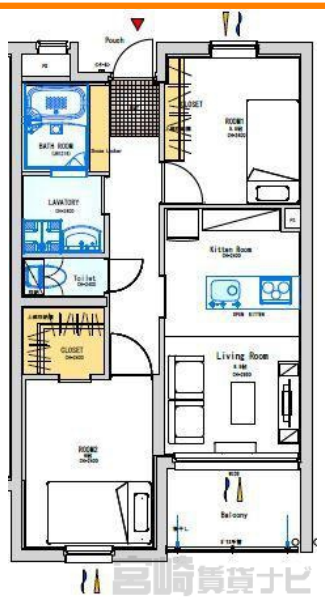

初期費用

敷　　金	80,000円
礼　　金	80,000円
仲介手数料	94,600円
定 額 精 算	0円
鍵交換費用	22,000円
火災保険料	18,000円
家賃保証料	70,720円
合　　計	365,320円

※上記は、概算の参考金額であり、契約金額を保証するものではございません。また、別途前家賃等が必要となります。

ガーデンヒルズ神宮外苑 302

物件No.	4100149150
部屋No.	302
間取り	2LDK (48.9㎡) 洋4.5 洋4.5 LDK11
賃　料	80,000円
共益費	2,000円
駐車場	有り　別途6,000円(税込)
住　所	神宮・江平エリア 宮崎県宮崎市神宮東2丁目8番6号
交　通	宮崎神宮駅前バス停まで徒歩6分
構　造	鉄筋コンクリート造5階建
築年数	2018／05(6年11ヶ月)
入居時期	指定時期(2025年5月下旬)
小中学校	大宮小学校(820m) 大宮中学校(1,700m)
備　考	

この物件の詳細は
https://www.miyazaki-chintai.com/search/details_a55702.html

大興不動産
宮崎県宮崎市南花ケ島町63番地2 本社第2ビル1階

本店賃貸営業課
免許番号：国土交通大臣(02)009194号
（公社）全国宅地建物取引業保証協会　（一社）宮崎県宅地建物取引業協会
（一社）九州不動産公正取引協議会　取引態様：仲介

TEL：0985-27-3332
FAX：0985-27-3844

情報有効期限：2025/05/06