花ヶ島に位置する2LDKタイプカップルやファミリーにオススメのお部屋です。白を基調としており清潔感のある綺麗な室内です。その中の赤いキッチンは映えますよ。TVモニター付きインターホン、温水洗浄便座も設備として御座います。まインターネットも無料で使い放題。「コープみやざき 花ヶ島店」まで徒歩5分(350m)と買い物に便利な立地です。

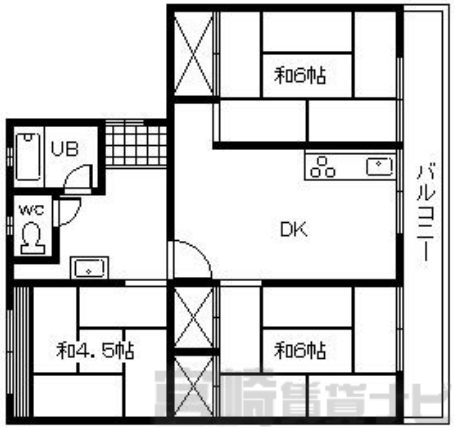

初期費用

敷　　金	50,000円
礼　　金	50,000円
仲介手数料	55,000円
定額精算	0円
鍵交換費用	13,200円
火災保険料	18,000円
家賃保証料	41,760円
合　　計	227,960円

※上記は、概算の参考金額であり、契約金額を保証するものではございません。また、別途前家賃等が必要となります。

第1中村マンション 407

物件No.	4100121009
部屋No.	407
間取り	2LDK (34.61㎡) 洋6 洋4.5 LDK10
賃　料	50,000円
共益費	なし
駐車場	有り　込
住　所	花ケ島・大島エリア 宮崎県宮崎市花ケ島町
交　通	花ヶ島バス停まで徒歩3分
構　造	鉄筋コンクリート造4階建
築年数	1989／03(35年9ヶ月)
入居時期	即入居可能
小中学校	大宮小学校(1,100m) 大宮中学校(2,000m)
備　考	

この物件の詳細は
https://www.miyazaki-chintai.com/search/details_a4679.html

大興不動産
宮崎県宮崎市南花ケ島町63番地2 本社第2ビル1階

本店賃貸営業課
免許番号：国土交通大臣(02)009194号
（公社）全国宅地建物取引業保証協会　（一社）宮崎県宅地建物取引業協会
（一社）九州不動産公正取引協議会　取引態様：仲介

TEL：0985-27-3332
FAX：0985-27-3844

情報有効期限：2024/12/18