※写真はモデルルームです。人気の大塚エリアに建つ新築賃貸物件です。人気のハウスメーカー施工でおしゃれで綺麗な物件になります。室内は設備が充実しており、老若男女問わず使い勝手の良いお部屋です。是非内覧をオススメいたします。

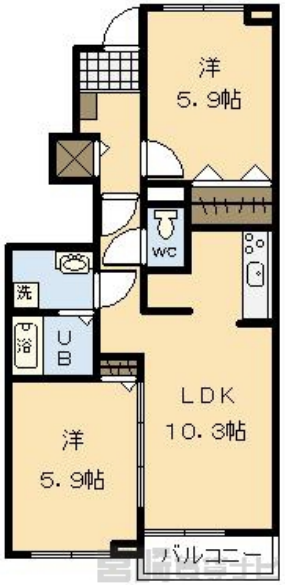


## 初期費用

| | |
|---|---|
| 敷　　金 | 0円 |
| 礼　　金 | 61,000円 |
| 仲介手数料 | 70,400円 |
| 定額精算 | 70,000円 |
| 鍵交換費用 | 0円 |
| 火災保険料 | 18,000円 |
| 家賃保証料 | 22,000円 |
| 合　　計 | 241,400円 |

※上記は、概算の参考金額であり、契約金額を保証するものではございません。また、別途前家賃等が必要となります。

# シルバーストンIII 101

| | |
|---|---|
| 物件No. | 4100411187 |
| 部屋No. | 101 |
| 間取り | 2LDK (53.22㎡)<br>洋5.9 洋5.9 LDK10.3 |
| 賃　料 | 61,000円 |
| 共益費 | 1,700円 |
| 駐車場 | 有り　別途3,300円(税込) |
| 住　所 | 大塚・小松・生目エリア<br>宮崎県宮崎市大塚町 |
| 交　通 | 藤元中央病院入口バス停まで徒歩5分 |
| 構　造 | 木造2階建 |
| 築年数 | 2015／07(9年9ヶ月) |
| 入居時期 | 指定時期(2025年5月中旬) |
| 小中学校 | 江南小学校(900m)<br>大塚中学校(1,600m) |
| 備　考 | |

この物件の詳細は
https://www.miyazaki-chintai.com/search/details_a46154.html


大興不動産
宮崎県宮崎市中村西3丁目1-5
南店賃貸営業課
免許番号：国土交通大臣(02)009194号
（公社）全国宅地建物取引業保証協会　（一社）宮崎県宅地建物取引業協会
（一社）九州不動産公正取引協議会　取引態様：仲介
TEL：0985-50-7777
FAX：0985-54-7600


情報有効期限：2025/05/03