コンビニ・スーパーまで近く環境良好です!イオンモール宮崎までも車で5分圏内で便利です!オートロック付エントランスやエアコン、ウォシュレット、追炊き、節水型シャワー、都市ガス等の設備面も充実しており、エコジョーズ給湯で毎月の光熱費がお得です!

11月29日から現地モデルルーム内覧可能!室内写真はモデルタイプのものになります。実際の間取り・色彩と異なる場合が現況を優

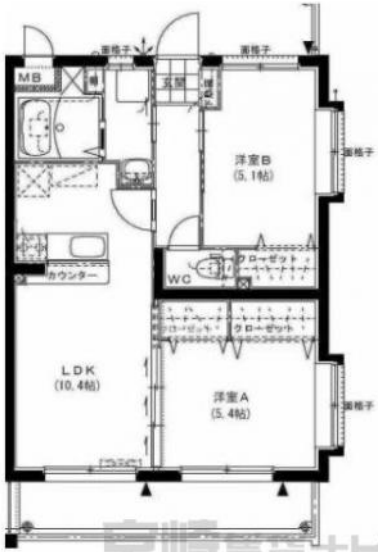

初期費用

敷　　金	128,000円
礼　　金	0円
仲介手数料	76,450円
定額精算	0円
鍵交換費用	0円
火災保険料	18,000円
家賃保証料	56,040円
合　　計	278,490円

※上記は、概算の参考金額であり、契約金額を保証するものではございません。また、別途前家賃等が必要となります。

ハーバーウエスト 301

物件No.	4100242283
部屋No.	301
間取り	2LDK (50.84㎡) 洋5.4 洋5.1 LDK10.4
賃　料	64,000円
共益費	なし
駐車場	有り　別途6,050円(税込)
住　所	宮崎駅東エリア 宮崎県宮崎市稗原町
交　通	日の出町バス停まで徒歩1分
構　造	鉄筋コンクリート造4階建
築年数	2015／01(10年1ヶ月)
入居時期	指定時期(2025年3月中旬)
小中学校	宮崎港小学校(400m) 檍中学校(3,000m)
備　考	

この物件の詳細は
https://www.miyazaki-chintai.com/search/details_a43374.html

大興不動産
宮崎県宮崎市南花ケ島町63番地2 本社第2ビル1階

本店賃貸営業課
免許番号：国土交通大臣(02)009194号
（公社）全国宅地建物取引業保証協会　（一社）宮崎県宅地建物取引業協会
（一社）九州不動産公正取引協議会　取引態様：仲介

TEL：0985-27-3332
FAX：0985-27-3844

情報有効期限：2025/03/09